

BENVENUTI NELLE NOSTRE SCUOLE

premiare dal 2010 con la **BANDIERA VERDE** per le buone prassi e i comportamenti virtuosi a tutela e in difesa dell'ambiente



SCUOLE DELL'INFANZIA

“J. Verne “ - TRE PONTI Strada comunale di Tre Ponti n. 53

Orario settimanale: lunedì-venerdì ore 8.00/16.00

“GIROTONDO” – VALLATO Via Ranuzzi n. 23

Orario settimanale: lunedì-venerdì ore 8.00/16.00

“H. C. ANDERSEN” – VAGOCOLLE – Via

Metaurilia n. 107

Orario settimanale: lunedì-venerdì ore 8.00/16.00

SCUOLE PRIMARIE

“F. CORRIDONI” - Tempo Normale

Viale Gramsci n. 3

Orario settimanale: lunedì- venerdì ore 8.10/13.00 - sabato 8.10/11.00

“F. CORRIDONI” - Tempo Pieno

Via Montegrappa

Orario settimanale: lunedì-venerdì ore 8.10/16.10 con servizio mensa e trasporto

“M. MONTESSORI” – Tempo Normale

Via dei Lecci n. 4

Orario settimanale lunedì- venerdì ore 8.10/13.00 - sabato 8.10/11.00

“DECIO RAGGI” - Tempo Pieno

Via della Pineta n. 7

Orario settimanale: lunedì-venerdì ore 8.10/16.10 con servizio mensa e trasporto

IMPOSTAZIONE METODOLOGICA

I docenti di tutte le scuole organizzano le loro attività educativo-didattiche, individuano le esperienze di apprendimento più efficaci, facendo propri i seguenti criteri:

- partire dal vissuto dell'allievo e dall'originalità del percorso individuale in continuità con le precedenti esperienze scolastiche;
- rispettare ritmi, tempi e personalità di ciascun alunno;
- sviluppare un atteggiamento di scoperta e di problem solving;
- garantire l'essenzialità dei saperi e la valorizzazione delle tappe principali di apprendimento e crescita;
- offrire un valido e coerente modello educativo;
- offrire pari opportunità formative a tutti gli alunni.

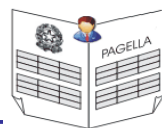

VALUTAZIONE

Nella Scuola Primaria la valutazione dell'alunno è effettuata a livello di classe. Gli esiti di tale valutazione sono annotati nei documenti ufficiali e vengono sintetizzati nel documento di valutazione. La valutazione intermedia e finale è espressa nella “Scheda” con voto numerico decimale per le singole discipline e con giudizio sintetico complessivo.

Il documento di valutazione è scaricabile dalle famiglie sul sito della scuola attraverso il pulsante “Registro elettronico”.

Nella **Scuola dell'infanzia** la valutazione viene esercitata in modo sistematico da tutte le insegnanti che, attraverso l'osservazione, regolano la propria attività educativa. Sono previsti momenti di confronto con i genitori.

PROPOSTE PROGETTUALI

SCUOLE DELL'INFANZIA

- Motricità e Psicomotricità
- Animazione teatrale
- Multimedialità
- Continuità verticale Infanzia/primaria
- Lingua inglese
- Educazione ambientale
- Educazione alla legalità
- Educazione alimentare

SCUOLE PRIMARIE

PROGETTI SCIENTIFICI

- attività di educazione ambientale/ Eco-schools
- alimentazione

PROGETTI ESPRESSIVI

- attività multimediale
- atelier creativo
- attività drammatico-teatrale
- lingua inglese

PROGETTI SOCIALI

- continuità verticale
- accoglienza
- intercultura e cittadinanza
- Iniziative progettuali promosse dai Servizi Educativi del Comune di Fano

PROGETTI SPORTIVI

- attività motoria e psicomotoria

PROGETTI DI RECUPERO

- progetti di recupero in orario scolastico ed extrascolastico



ISCRIZIONI

SCUOLA DELL'INFANZIA

Possono essere iscritti alla scuola dell'infanzia le bambine e i bambini che compiono i tre anni di età entro il **31 dicembre 2018**; si estende tale termine, se c'è disponibilità di posti, ai bambini che compiono 3 anni entro il **30 aprile 2019**.

SCUOLA PRIMARIA

Possono essere iscritti alla scuola primaria le bambine e i bambini che compiono i sei anni di età entro il **31 dicembre 2018**; possono essere iscritti al primo anno anche i bambini che compiono 6 anni entro il **30 aprile 2019**.

ORGANIZZAZIONE

SCUOLE DELL'INFANZIA

Due insegnanti per ogni sezione. Per l'approfondimento di progetti relativi al Curricolo (educazione ambientale, educazione psicomotoria, lingua inglese, teatro, ecc.) si può prevedere l'intervento di altri insegnanti od operatori esterni.

SCUOLE PRIMARIE

Scuole a **Tempo Normale 27 ore settimanali** ("F. Corridoni" TN – "M. Montessori"): **due o più insegnanti assegnati ad ogni classe**

La progettualità di circolo, di plesso o di classe può prevedere l'intervento didattico di altri insegnanti o esperti esterni.

Scuole a **Tempo Pieno 40 ore settimanali** ("Decio Raggi" – "F. Corridoni" TP): **due o più insegnanti assegnati ad ogni classe.**

La progettualità di circolo, di plesso o di classe può prevedere l'intervento didattico di altri insegnanti o esperti esterni.

NORME PER L'ACCESSO E LA FRUIZIONE DEL SERVIZIO SCOLASTICO

Il riferimento è al Regolamento di Istituto.

Per rendere più efficace il rapporto con l'utenza si puntualizzano alcuni casi particolari.

• **ENTRATA/USCITA ANTICIPATA**

Si può chiedere alla Dirigente Scolastica il permesso d'ingresso anticipato per particolari motivi dalle ore 7.40.

Il servizio di accoglienza anticipata è affidato ai Collaboratori scolastici oppure a Collaboratori esterni. Trattandosi di servizio a domanda individuale, offerto ai genitori che ne hanno necessità per motivi di lavoro, il servizio è a pagamento.

Gli alunni potranno uscire prima del termine delle lezioni solo se ritirati dai genitori o da un adulto delegato dagli stessi, previa dichiarazione firmata

• **ASSENZE**

È indispensabile il certificato medico per essere riammessi dopo un'assenza per malattia superiore ai cinque giorni, compresa la domenica.

RAPPORTI SCUOLA-FAMIGLIA

La scuola promuove il coinvolgimento attivo delle famiglie attraverso una serie di incontri.

Mese di gennaio:

- Incontro fra docenti di scuola primaria, docenti di scuola dell'infanzia e genitori dei bambini di 5 anni, presso le scuole dell'infanzia (Progetto Continuità).
- "Open day"- "Scuole Aperte": presentazione delle scuole

Prima dell'inizio delle lezioni: assemblea per i genitori dei nuovi iscritti finalizzata ad una prima conoscenza degli insegnanti e dell'ambiente scolastico.

Entro il mese di ottobre: assemblea per l'elezione dei rappresentanti di intersezione e di interclasse e per la presentazione della programmazione educativa e didattica.

Mesi di dicembre-aprile (primaria) – gennaio-maggio (infanzia): colloqui individuali

Mesi di febbraio-giugno: incontri per confronto sul documento di valutazione.

Ulteriori incontri, in caso di particolari necessità, verranno concordati con gli insegnanti.



Circolo Didattico Fano San Lazzaro

Viale Gramsci, 3 FANO (Pu)
tel. 0721801416 tel. e fax 0721803345

e-mail: psee015007@istruzione.it –

P.E.C.: psee015007@pec.istruzione.it

www.direzionedidatticafano.gov.it

Sintesi del PIANO TRIENNALE DELL'OFFERTA FORMATIVA 2016-2019

Anno Scolastico 2018-19

Il documento integrale è consultabile sul sito:

www.direzionedidatticafano.gov.it

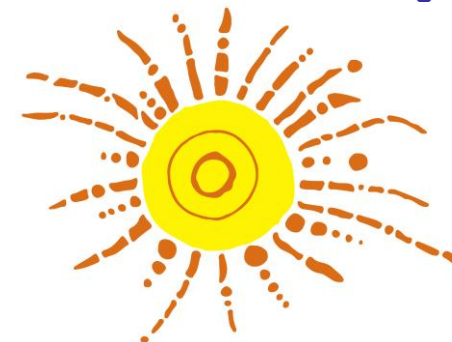

IL Piano Triennale dell'Offerta Formativa (P.T.O.F.) è il documento fondamentale costitutivo dell'identità culturale e progettuale dell'Istituzione Scolastica. Contiene tutte le attività programmate dalla scuola.

Dal nostro PTOF

La scuola pubblica, dell'infanzia e primaria, è la scuola di tutti i bambini e di tutte le bambine. Qui tutti vengono accolti quali cittadini del mondo, portatori del diritto personale inviolabile all'istruzione e alla conoscenza, nel rispetto e nella valorizzazione delle diversità individuali, secondo i principi della Costituzione Italiana e della tradizione culturale europea.